

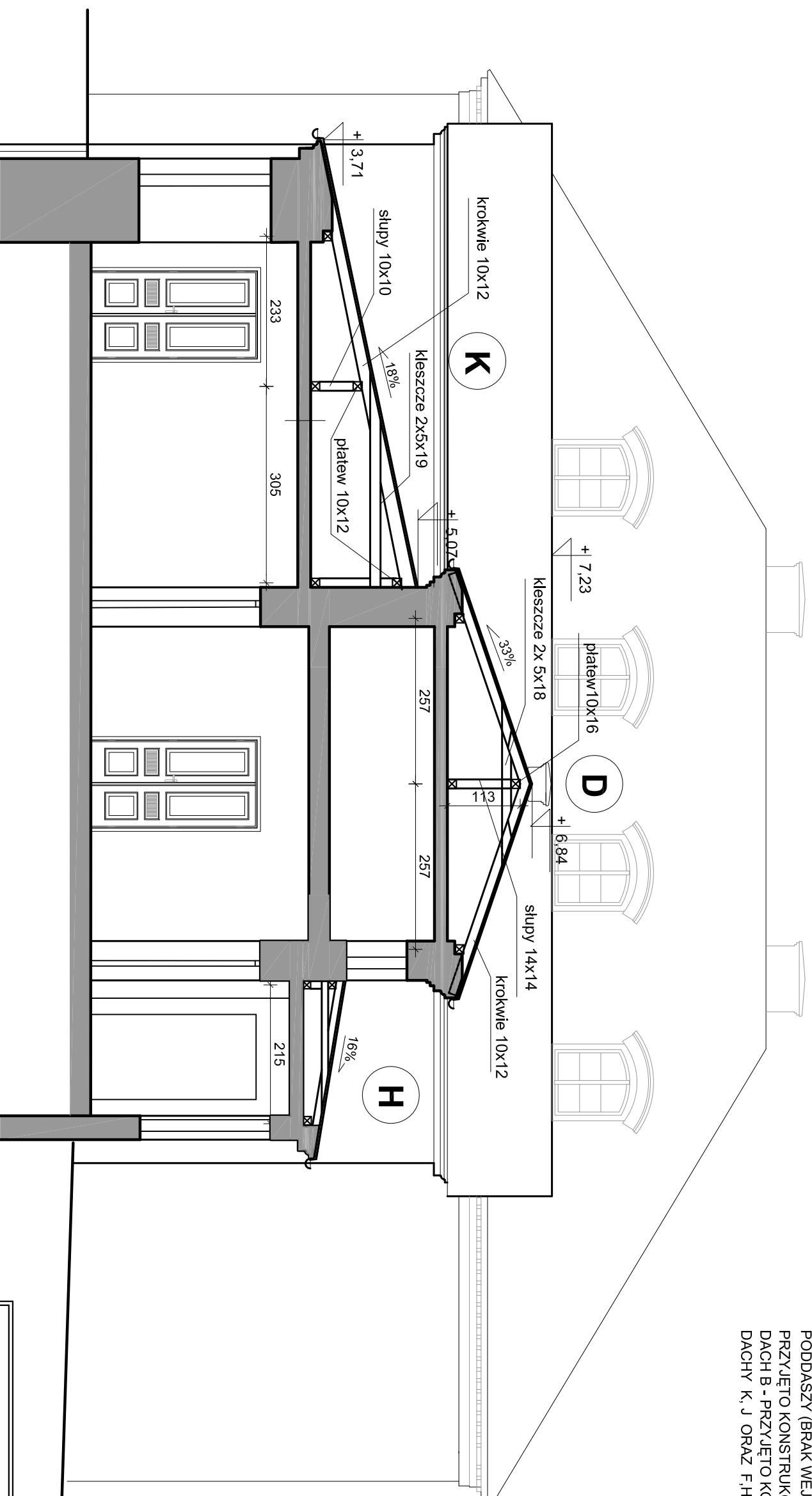

UWAGI:
ZE WZGLĘDU NA BRAK DOSTĘPU DO PRZESTRZENI
PODDASZY (BRAK WEJŚĆ BĄDŹ ZBYT MAŁĄ WYSOKOŚĆ)
PRZYJĘTO KONSTRUKCJĘ WIĘZBY PRZEZ ANALOGIĘ:
DACH B - PRZYJĘTO KONSTRUKCJĘ JAK D
DACHY K, J ORAZ F, H - JAK G.



 <p>PRACOWNIA REWALORYZACJI ARCHITEKTURY NOWY ZAMEK MARTA PIŃKIEWICZ-WOŹNIAKOWSKA 03-741 Warszawa, ul. Białościcka 22 tel./fax (22) 741 18 05, 608 47 25 39 (działka nr ew. 20 z obręb. 506-01)</p>		<p>OBJEKT: Muzeum Ziemi budynek „A” - Aleja Na Skarpie nr 20/26 (działka nr ew. 20 z obręb. 506-01)</p>		<p>Umowa nr DN 12.U/2020</p>	
<p>OPRACOWANIE: PROJEKT REMONTU DACHU I INSTALACJI ODGROMOWEJ</p>		<p>Projekt nr : NZ/07/20</p>			
<p>TEMAT RYSUNKU: PRZEKRÓJ POPRZECZNY B-B STAN ISTNIEJĄCY</p>		<p>Rys nr : A-7</p>			
<p>OPRACOWALI: mgr inż. arch. Marta Pińkiewicz-Woźniakowska upr. nr Wa-979/94; MA 0644; zśw. konsenwatorskie nr 301/95 mgr inż. arch. Paweł Kalbarczyk upr. nr MA/089/17; MA-2982</p>		<p>Skala: 1:75</p>			
<p>SPRAWDZAJĄCY: mgr inż. arch. Przemysław Woźniakowski upr. nr Sk-1786/73; MA 0941; zśw. konsenwatorskie nr 300/95</p>		<p>Data wykonania: 09.2020</p>			